LASPRO
CONSULTORES

EXCELENTÍSSIMO SENHOR DOUTOR JUIZ DE DIREITO DA 02ª VARA CÍVEL DA COMARCA DE GUARULHOS DO ESTADO DE SÃO PAULO.

Recuperação Judicial
Incidente de demonstração de contas mensais
Autos n° 0001690-47.2018.8.26.0224

LASPRO CONSULTORES LTDA., neste ato representada pelo **DR. ORESTE NESTOR DE SOUZA LASPRO**, OAB/SP n° 98.628, nomeada Administradora Judicial nos autos da Recuperação Judicial em referência, requerida por **CVL COMÉRCIO E REPRESENTAÇÕES DE PRODUTOS ALIMENTÍCIOS EIRELI.** vem, respeitosamente, à presença de Vossa Excelência, com fulcro no artigo 22, II, "a" e "c" da Lei n° 11.101/2005 apresentar **Relatório das Atividades da Recuperanda** referente ao período de **maio a agosto 2018**.

1. Em consonância com o disposto nas alíneas "a" e "c", inciso II, do artigo 22 da Lei nº 11.101/05 – Lei de Recuperação de Empresas e Falências ("LREF"), a **LASPRO CONSULTORES LTDA**, Administradora Judicial nomeada, submete à apreciação de Vossa Excelência o Relatório de Atividades, tomando-se como base as informações do período de maio a agosto de 2018 da

Brasil
Rua Major Quedinho, 111 - 18º andar
01050-030 - São Paulo
www.lasproconsultores.com.br
Fone: +55-11-3211-3010
Fax: +55-11-3255-3727

Itália
Edoardo Ricci Avvocati
Via Visconti di Modrone nº 8/10
20122 - Milão
www.edoardoricci.it
Fone: + 39-02 79 47 65
Fax: + 39-02 78 44 97

72-870.1 BR/EK/RS

Este documento é cópia do original, assinado digitalmente por ORESTE NESTOR DE SOUZA LASPRO e Tribunal de Justica do Estado de Sao Paulo, protocolado em 10/10/2018 às 17:10 , sob o número WGRU18704189035
Para conferir o original, acesse o site https://esaj.tjsp.jus.br/pastadigital/pg/abrirConferenciaDocumento.do, informe o processo 0001690-47.2018.8.26.0224 e código 34A8BC7.

empresa **CVL COMÉRCIO E REPRESENTAÇÕES DE PRODUTOS ALIMENTÍCIOS EIRELI** (em Recuperação Judicial), doravante "Recuperanda".

2. Por fim, cabe observar que a Recuperanda é a responsável pelo fornecimento das informações acerca de suas atividades contempladas neste Relatório inclusive sob as penas do artigo 171, da Lei 11.101/05.

I – DA SITUAÇÃO OPERACIONAL

3. A situação operacional é apresentada a partir do exame das informações prestadas pela Recuperanda e relativas à: **(A)** Situação Patrimonial; **(B)** Demonstração do Resultado do Exercício; **(C)** Análise de Índices e **(D)** Funcionários.

A. Situação Patrimonial

4. A situação patrimonial segue apresentada pelos Balanços Patrimoniais comparativos dos meses de abril a agosto de 2018.

5. As disponibilidades da Recuperanda triplicaram durante o período analisado, encerrando agosto com R$ 258.304,00 (duzentos e cinquenta e oito mil, trezentos e quatro reais) contabilizados. Verificamos que 99% (noventa e nove por cento) desse valor está registrado na alínea "Caixa Central" e não foi possível verificar a origem devido a falta de documentação suporte.

6. O saldo da rubrica "Clientes" foi reduzido para R$ 1.502.558,00 (um milhão, quinhentos e dois mil quinhentos e cinquenta e oito reais), apresentou uma queda de 53% (cinquenta e três por cento) dos valores a receber. Verificamos que esse montante se concentra em 03 (três) clientes, sendo a empresa "American Airlines" detentora de 87% (oitenta e sete por cento) do total.

Este documento é cópia do original, assinado digitalmente por ORESTE NESTOR DE SOUZA LASPRO e Tribunal de Justica do Estado de Sao Paulo, protocolado em 10/10/2018 às 17:10 , sob o número WGRU18704189035
Para conferir o original, acesse o site https://esaj.tjsp.jus.br/pastadigital/pg/abrirConferenciaDocumento.do, informe o processo 0001690-47.2018.8.26.0224 e código 34A8BC7.

LASPRO
CONSULTORES

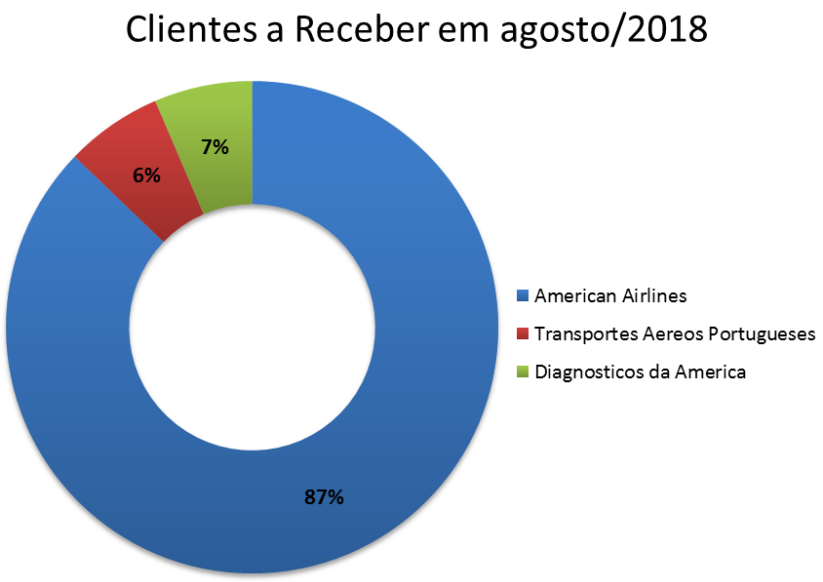

7. A alínea “Desconto de Duplicatas” apresenta saldo devedor indo contra sua natureza de abril a julho, sendo o saldo de R$ 737.731,00 (setecentos e trinta e sete mil, setecentos e trinta e um reais) baixado na sua totalidade no mês de agosto.

8. Houve uma queda constante entre os meses analisados no saldo da rubrica “Estoques”, encerrando agosto com R$ 18.212,00 (dezoito mil, duzentos e doze mil reais) estocados.

9. O montante da rubrica “Impostos a Recuperar” decresceu mensalmente, finalizando agosto com R$ 653.963,00 (seiscentos e cinquenta e três mil novecentos e sessenta e três reais), sendo o maior valor referente à contribuição social por estimativa, representando 44% do total da rubrica. O gráfico abaixo demonstra a composição da rubrica de acordo com o balancete.

Brasil
Rua Major Quedinho, 111 - 18º andar
01050-030 - São Paulo
www.lasproconsultores.com.br
Fone: +55-11-3211-3010
Fax: +55-11-3255-3727

Itália
Edoardo Ricci Avvocati
Via Visconti di Modrone nº 8/10
20122 - Milão
www.edoardoricci.it
Fone: + 39-02 79 47 65
Fax: + 39-02 78 44 97

Este documento é cópia do original, assinado digitalmente por ORESTE NESTOR DE SOUZA LASPRO e Tribunal de Justica do Estado de Sao Paulo, protocolado em 10/10/2018 às 17:10 , sob o número WGRU18704189035
Para conferir o original, acesse o site https://esaj.tjsp.jus.br/pastadigital/pg/abrirConferenciaDocumento.do, informe o processo 0001690-47.2018.8.26.0224 e código 34A8BC7.

LASPRO CONSULTORES

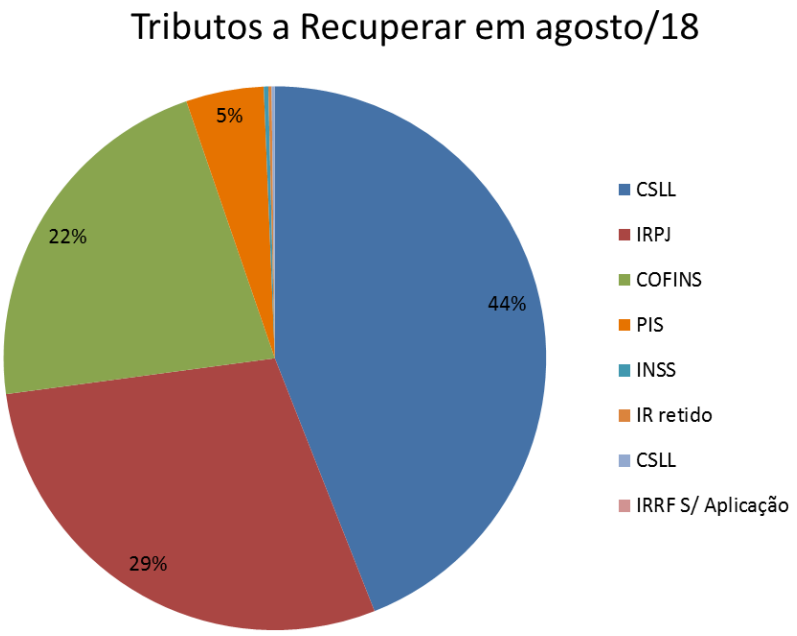

10. Não ocorreu variação na rubrica "Bens em Operação", indicando que a Recuperanda não vendeu/adquiriu nenhum bem. A falta de movimentação na rubrica "Depreciação Acumulada" indica que a Recuperanda não está efetuando a depreciação dos seus bens.

Balanço Patrimonial em:	abr-18	mai-18	jun-18	jul-18	ago-18
Ativo	**14.990.217**	**15.021.549**	**13.822.049**	**13.816.468**	**12.099.923**
Circulante	**7.970.784**	**7.940.264**	**6.674.798**	**6.596.860**	**4.015.685**
Disponível	64.610	91.660	182.990	253.743	258.304
Clientes	3.175.309	3.282.507	2.851.609	2.372.144	1.502.558
(-) Desconto de Duplicatas	362.637	453.838	453.838	737.731	-
Adiantamentos	2.069.811	1.958.072	1.591.126	1.527.071	1.582.648
Estoques	808.294	680.980	134.610	240.465	18.212
Impostos a Recuperar	1.490.123	1.473.207	1.460.625	1.465.706	653.963
Não Circulante	**7.019.433**	**7.081.285**	**7.147.252**	**7.219.608**	**8.084.239**
Depósitos Judiciais	359.604	359.604	359.604	359.604	1.175.957
Créditos c. Pessoas Ligadas	6.481.600	6.543.452	6.609.419	6.681.776	6.730.053
Imobiliado	**178.228**	**178.228**	**178.228**	**178.228**	**178.228**
Bens em operação	1.393.665	1.393.665	1.393.665	1.393.665	1.393.665
(-) Depreciação Acumulada	- 1.215.437	- 1.215.437	- 1.215.437	- 1.215.437	- 1.215.437

Brasil
Rua Major Quedinho, 111 - 18º andar
01050-030 - São Paulo
www.lasproconsultores.com.br
Fone: +55-11-3211-3010
Fax: +55-11-3255-3727

Itália
Edoardo Ricci Avvocati
Via Visconti di Modrone nº 8/10
20122 - Milão
www.edoardoricci.it
Fone: + 39-02 79 47 65
Fax: + 39-02 78 44 97

Este documento é cópia do original, assinado digitalmente por ORESTE NESTOR DE SOUZA LASPRO e Tribunal de Justica do Estado de Sao Paulo, protocolado em 10/10/2018 às 17:10 , sob o número WGRU18704189035
Para conferir o original, acesse o site https://esaj.tjsp.jus.br/pastadigital/pg/abrirConferenciaDocumento.do, informe o processo 0001690-47.2018.8.26.0224 e código 34A8BC7.

LASPRO
CONSULTORES

11. Não houve variações consideráveis no grupo do passivo circulante, com exceção da rubrica "Adiantamento a Clientes", que teve seu saldo reduzido em 62% (sessenta e dois por cento) e encerrou agosto com o montante de R$ 1.052.943,00 (um milhão, cinquenta e dois mil, novecentos e quarenta e três reais).

12. O passivo tributário da Recuperanda não variou de forma significativa, apresentando somente uma queda de 1% (um por cento) nos meses analisados, e encerrou agosto com R$ 3.564.153,00 (três milhões, quinhentos e sessenta e quatro mil, cento e cinquenta e três reais) contabilizados. O saldo da rubrica "Parcelamentos de Tributos" não alterou.

13. A Recuperanda possui, considerando os anos anteriores, o prejuízo acumulado de R$ 2.269.895,00 (dois milhões, duzentos e sessenta e nove mil, oitocentos e noventa e cinco reais).

Balanço Patrimonial em:	abr-18	mai-18	jun-18	jul-18	ago-18
Passivo	**14.990.217**	**15.021.549**	**13.822.049**	**13.816.468**	**12.099.923**
Circulante	**15.401.691**	**15.205.307**	**14.687.075**	**14.788.486**	**14.044.469**
Fornecedores	2.007.572	2.180.557	2.105.030	2.094.480	2.084.862
Obrigações Sociais	1.835.929	1.875.402	1.911.601	1.956.771	1.979.510
Impostos a Recolher	3.424.626	3.434.747	3.549.772	3.565.468	3.564.153
Parcelamentos de Tributos	168.888	168.888	168.888	168.888	168.888
Contas a Pagar	1.144.708	1.144.708	1.144.708	1.144.087	1.144.708
Adiantamento de Clientes	2.772.043	2.353.079	1.759.150	1.811.062	1.052.943
Empréstimos e Financiamentos	3.866.861	3.866.861	3.866.861	3.866.861	3.866.861
Provisões	181.065	181.065	181.065	180.868	182.545
Não Circulante	**505.876**	**316.905**	**309.548**	**305.985**	**95.349**
Empresas Coligadas	505.876	316.905	309.548	305.985	95.349
Patrimônio Líquido	**- 917.350**	**- 500.663**	**- 1.174.573**	**- 1.278.002**	**- 2.039.895**
Capital Social	230.000	230.000	230.000	230.000	230.000
Reservas	- 1.850.627	- 1.850.627	- 1.850.627	- 1.850.627	- 1.850.627
Lucros/Prejuízos do Exercício	703.278	1.119.964	446.054	342.625	- 419.267

B. Demonstração do Resultado do Exercício

14. Durante os meses de 2018 o faturamento não se mostrou linear, sendo em abril o maior faturamento e julho o menor, no valor de R$

Brasil
Rua Major Quedinho, 111 - 18º andar
01050-030 - São Paulo
www.lasproconsultores.com.br
Fone: +55-11-3211-3010
Fax: +55-11-3255-3727

Itália
Edoardo Ricci Avvocati
Via Visconti di Modrone nº 8/10
20122 - Milão
www.edoardoricci.it
Fone: + 39-02 79 47 65
Fax: + 39-02 78 44 97

Este documento é cópia do original, assinado digitalmente por ORESTE NESTOR DE SOUZA LASPRO e Tribunal de Justica do Estado de Sao Paulo, protocolado em 10/10/2018 às 17:10 , sob o número WGRU18704189035
Para conferir o original, acesse o site https://esaj.tjsp.jus.br/pastadigital/pg/abrirConferenciaDocumento.do, informe o processo 0001690-47.2018.8.26.0224 e código 34A8BC7.

LASPRO CONSULTORES

1.076.104,00 (um milhão, setenta e seis mil cento e quatro reais) e R$ 142.582,00 (cento e quarenta e dois mil, quinhentos e oitenta e dois reais), respectivamente. No gráfico abaixo podemos observar os valores mensais.

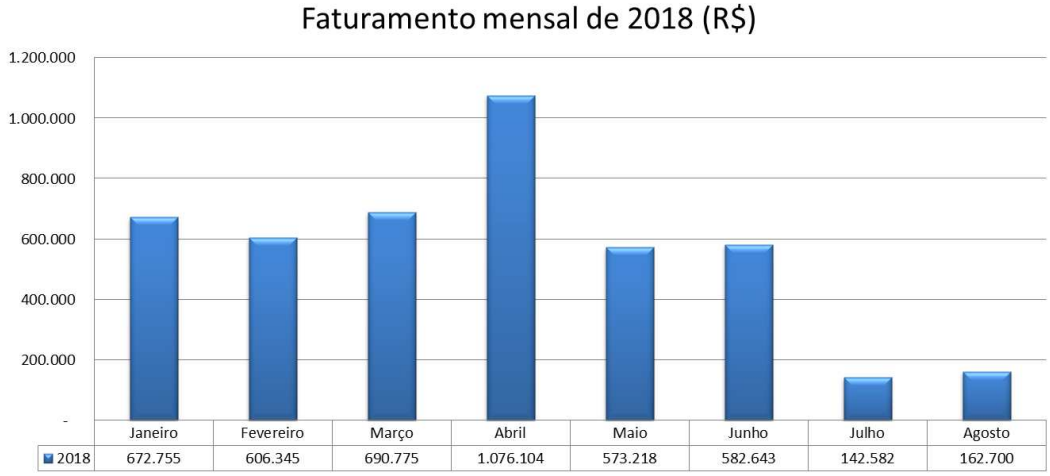

15. Em 2018, até agosto o resultado foi um prejuízo acumulado no valor de R$ 419.267,00 (quatrocentos e dezenove mil, duzentos e sessenta e sete reais) causados provavelmente devido à queda no faturamento nos últimos meses, pois nos meses iniciais do período, auferiram lucros.

R$ - Mensal

Demonstraçao do Resultado em:	abr-18	mai-18	jun-18	jul-18	ago-18	2018
Receita Operacional Bruta	**1.076.104**	**573.218**	**582.643**	**142.582**	**162.700**	**4.507.122**
Vendas no Mercado Interno	47.337	30.128	26.474	21.190	67.129	285.563
Vendas no Mercado Externo	1.028.767	543.091	556.169	121.392	95.571	4.221.559
(-) Deduções das vendas	49.239	- 26.747	- 20.481	- 1.417	- 2.729	- 135.425
Receita Operacional Líquida	**1.125.343**	**546.471**	**562.162**	**141.165**	**159.971**	**4.371.697**
(-) Custos	- 692.590	- 456.236	- 959.197	- 98.773	- 580.585	- 3.173.014
Resultado Operacional Bruto	**432.753**	**90.235**	**- 397.034**	**42.392**	**- 420.614**	**1.198.683**
(-) Despesas c/ Vendas	- 6.441	- 3.864	- 23.162	- 2.190	- 300	- 57.970
(-) Despesas Tributárias	-	- 1.924	- 1.924	- 1.935	- 1.957	- 17.327
(-) Despesas Administrativas	- 586.921	306.706	- 146.611	- 117.688	- 328.674	- 1.325.647
Resultado Operacional Líquido	**- 160.610**	**391.154**	**- 568.731**	**- 79.421**	**- 751.545**	**- 202.261**
Receitas Financeiras	10.126	31.665	37.323	9.431	- 120.609	13
(-) Despesas Financeiras	- 16.694	- 6.132	- 35.375	- 33.439	110.262	- 35.820
Resultado Financeiro	**- 6.568**	**25.533**	**1.947**	**- 24.008**	**- 10.347**	**- 35.807**
Resultado antes do IR/CS	**- 167.178**	**416.687**	**- 566.784**	**- 103.429**	**- 761.892**	**- 238.068**
(-) Provisões de IRPJ e CSLL	- 74.073	-	- 107.126	-	-	- 181.199
Resultado Líquido do Exercício	**- 241.251**	**416.687**	**- 673.910**	**- 103.429**	**- 761.892**	**- 419.267**

Brasil
Rua Major Quedinho, 111 - 18º andar
01050-030 - São Paulo
www.lasproconsultores.com.br
Fone: +55-11-3211-3010
Fax: +55-11-3255-3727

Itália
Edoardo Ricci Avvocati
Via Visconti di Modrone nº 8/10
20122 - Milão
www.edoardoricci.it
Fone: + 39-02 79 47 65
Fax: + 39-02 78 44 97

Este documento é cópia do original, assinado digitalmente por ORESTE NESTOR DE SOUZA LASPRO e Tribunal de Justica do Estado de Sao Paulo, protocolado em 10/10/2018 às 17:10 , sob o número WGRU18704189035
Para conferir o original, acesse o site https://esaj.tjsp.jus.br/pastadigital/pg/abrirConferenciaDocumento.do, informe o processo 0001690-47.2018.8.26.0224 e código 34A8BC7.

LASPRO
CONSULTORES

C. Análise de Índices

16. Os índices de liquidez indicam um aumento dos passivos em relação aos ativos da Recuperanda.

17. O índice de Liquidez Geral que antes era de R$ 0,91 (noventa e um centavos), decresceu para R$ 0,84 (noventa e quatro centavos) em agosto, sendo o índice que considera recursos e dividas em curto e longo prazo.

18. A Liquidez Corrente também diminuiu para R$ 0,29 (vinte e nove centavos) para cada real devido de dívidas correntes

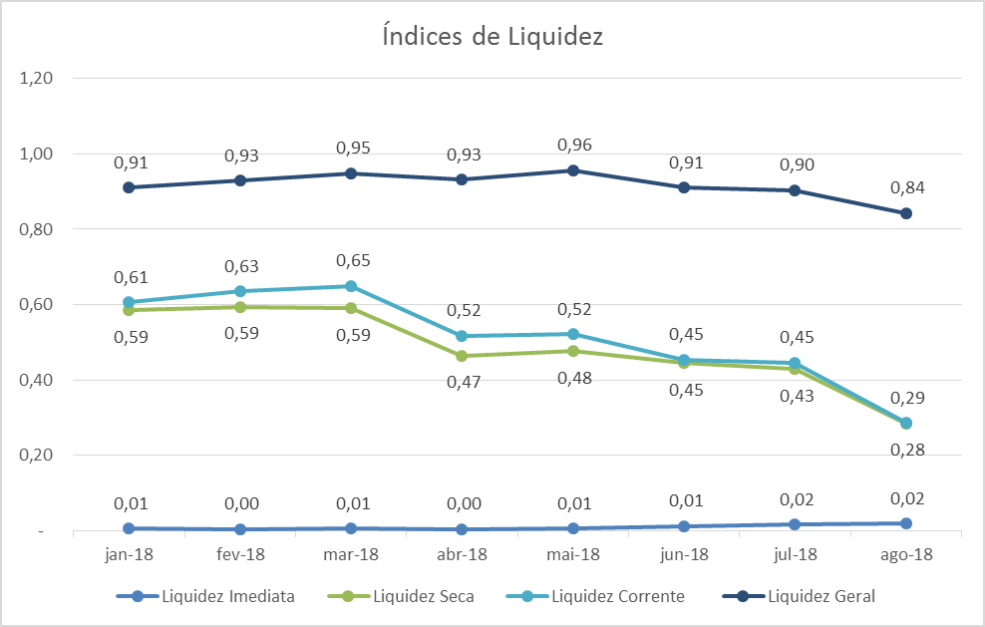

D. Funcionários

19. Foram verificados, acerca da matriz e da filial para fevereiro de 2018 analisados:

Brasil
Rua Major Quedinho, 111 - 18º andar
01050-030 - São Paulo
www.lasproconsultores.com.br
Fone: +55-11-3211-3010
Fax: +55-11-3255-3727

Itália
Edoardo Ricci Avvocati
Via Visconti di Modrone nº 8/10
20122 - Milão
www.edoardoricci.it
Fone: + 39-02 79 47 65
Fax: + 39-02 78 44 97

Este documento é cópia do original, assinado digitalmente por ORESTE NESTOR DE SOUZA LASPRO e Tribunal de Justica do Estado de Sao Paulo, protocolado em 10/10/2018 às 17:10 , sob o número WGRU18704189035
Para conferir o original, acesse o site https://esaj.tjsp.jus.br/pastadigital/pg/abrirConferenciaDocumento.do, informe o processo 0001690-47.2018.8.26.0224 e código 34A8BC7.

i. GFIP (FGTS),
ii. Folha de pagamento analítica,
iii. Provisão de férias e de 13° salário;
iv. Guias de FGTS, INSS e IRRF e;
v. Protocolo de envio de arquivos de conectividade social.

20. A documentação supracitada permitiu verificar que a Recuperanda possui 13 (treze) colaboradores "CLT" e 01 (um) sócio registrados na durante os meses analisados.

Funcionários	mai/18	jun/18	jul/18	ago/18
Ativos	13	13	13	13
Sócios	1	1	1	1

Fonte: Folha da pagamento

21. Os comprovantes de liquidação dos encargos e folha de pagamento não foram disponibilizados.

II – DILIGÊNCIA

22. O preposto do administrador judicial realizou uma visita na sede da Recuperanda no dia 30/05/2018, na Avenida Guarulhos, 1665 – Guarulhos, SP.

23. Foi recepcionado pelo Sr. Rodnei Cavalheiros, responsável pela área administrativa que apresentou as dependências e esclareceu que a Recuperanda está trabalhando satisfatoriamente e o prazo de pagamentos dos clientes é de 45 (quarenta e cinco) dias e os fornecedores estão sendo pagos a vista.

Este documento é cópia do original, assinado digitalmente por ORESTE NESTOR DE SOUZA LASPRO e Tribunal de Justica do Estado de Sao Paulo, protocolado em 10/10/2018 às 17:10 , sob o número WGRU18704189035
Para conferir o original, acesse o site https://esaj.tjsp.jus.br/pastadigital/pg/abrirConferenciaDocumento.do, informe o processo 0001690-47.2018.8.26.0224 e código 34A8BC7.

LASPRO
CONSULTORES

24. Informou também que teve perdas significativas com a recente greve dos caminhoneiros, e com isso precisaram se desfazer de uma quantidade considerável de gelo seco.

Entrada

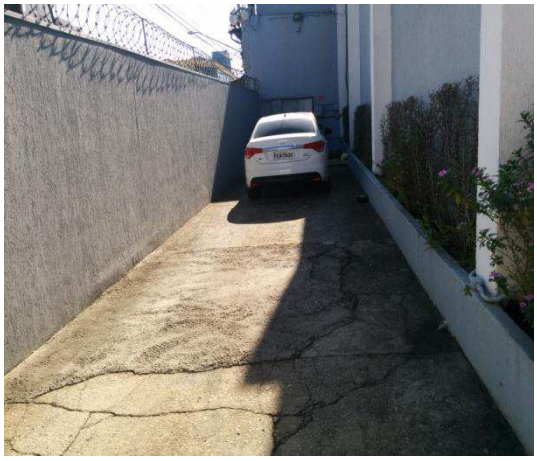

Portaria

Sala de Reunião

Recepção

Brasil
Rua Major Quedinho, 111 - 18º andar
01050-030 - São Paulo
www.lasproconsultores.com.br
Fone: +55-11-3211-3010
Fax: +55-11-3255-3727

Itália
Edoardo Ricci Avvocati
Via Visconti di Modrone nº 8/10
20122 - Milão
www.edoardoricci.it
Fone: + 39-02 79 47 65
Fax: + 39-02 78 44 97

Este documento é cópia do original, assinado digitalmente por ORESTE NESTOR DE SOUZA LASPRO e Tribunal de Justica do Estado de Sao Paulo, protocolado em 10/10/2018 às 17:10 , sob o número WGRU18704189035
Para conferir o original, acesse o site https://esaj.tjsp.jus.br/pastadigital/pg/abrirConferenciaDocumento.do, informe o processo 0001690-47.2018.8.26.0224 e código 34A8BC7.

LASPRO
CONSULTORES

Administrativo

Área Gourmet

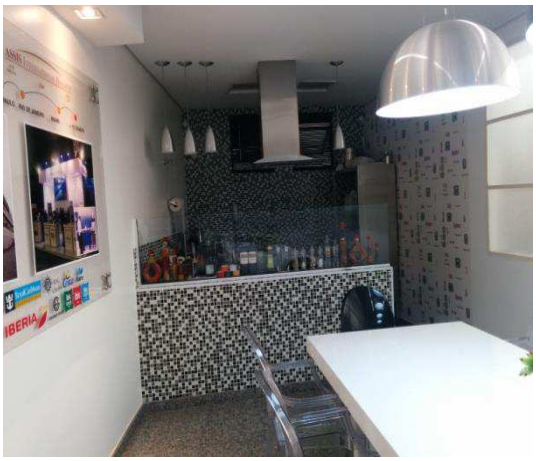

Brasil
Rua Major Quedinho, 111 - 18º andar
01050-030 - São Paulo
www.lasproconsultores.com.br
Fone: +55-11-3211-3010
Fax: +55-11-3255-3727

Itália
Edoardo Ricci Avvocati
Via Visconti di Modrone nº 8/10
20122 - Milão
www.edoardoricci.it
Fone: + 39-02 79 47 65
Fax: + 39-02 78 44 97

Este documento é cópia do original, assinado digitalmente por ORESTE NESTOR DE SOUZA LASPRO e Tribunal de Justica do Estado de Sao Paulo, protocolado em 10/10/2018 às 17:10 , sob o número WGRU18704189035
Para conferir o original, acesse o site https://esaj.tjsp.jus.br/pastadigital/pg/abrirConferenciaDocumento.do, informe o processo 0001690-47.2018.8.26.0224 e código 34A8BC7.

LASPRO
CONSULTORES

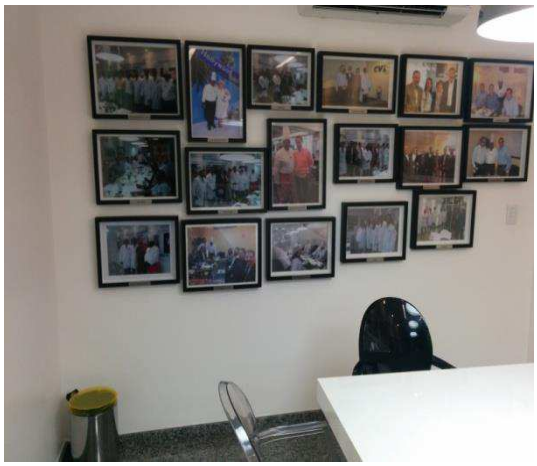

Showroom

Cozinha

Brasil
Rua Major Quedinho, 111 - 18º andar
01050-030 - São Paulo
www.laspro consultores.com.br
Fone: +55-11-3211-3010
Fax: +55-11-3255-3727

Itália
Edoardo Ricci Avvocati
Via Visconti di Modrone nº 8/10
20122 - Milão
www.edoardoricci.it
Fone: + 39-02 79 47 65
Fax: + 39-02 78 44 97

Este documento é cópia do original, assinado digitalmente por ORESTE NESTOR DE SOUZA LASPRO e Tribunal de Justica do Estado de Sao Paulo, protocolado em 10/10/2018 às 17:10 , sob o número WGRU18704189035
Para conferir o original, acesse o site https://esaj.tjsp.jus.br/pastadigital/pg/abrirConferenciaDocumento.do, informe o processo 0001690-47.2018.8.26.0224 e código 34A8BC7.

LASPRO
CONSULTORES

Organização do Pátio de Serviços de Distribuição

Estoque

Brasil
Rua Major Quedinho, 111 - 18º andar
01050-030 - São Paulo
www.lasproconsultores.com.br
Fone: +55-11-3211-3010
Fax: +55-11-3255-3727

Itália
Edoardo Ricci Avvocati
Via Visconti di Modrone nº 8/10
20122 - Milão
www.edoardoricci.it
Fone: + 39-02 79 47 65
Fax: + 39-02 78 44 97

Este documento é cópia do original, assinado digitalmente por ORESTE NESTOR DE SOUZA LASPRO e Tribunal de Justica do Estado de Sao Paulo, protocolado em 10/10/2018 às 17:10 , sob o número WGRU18704189035
Para conferir o original, acesse o site https://esaj.tjsp.jus.br/pastadigital/pg/abrirConferenciaDocumento.do, informe o processo 0001690-47.2018.8.26.0224 e código 34A8BC7.

LASPRO
CONSULTORES

Pátio

Brasil
Rua Major Quedinho, 111 - 18º andar
01050-030 - São Paulo
www.lasproconsultores.com.br
Fone: +55-11-3211-3010
Fax: +55-11-3255-3727

Itália
Edoardo Ricci Avvocati
Via Visconti di Modrone nº 8/10
20122 - Milão
www.edoardoricci.it
Fone: + 39-02 79 47 65
Fax: + 39-02 78 44 97

Este documento é cópia do original, assinado digitalmente por ORESTE NESTOR DE SOUZA LASPRO e Tribunal de Justica do Estado de Sao Paulo, protocolado em 10/10/2018 às 17:10 , sob o número WGRU18704189035
Para conferir o original, acesse o site https://esaj.tjsp.jus.br/pastadigital/pg/abrirConferenciaDocumento.do, informe o processo 0001690-47.2018.8.26.0224 e código 34A8BC7.

LASPRO
CONSULTORES

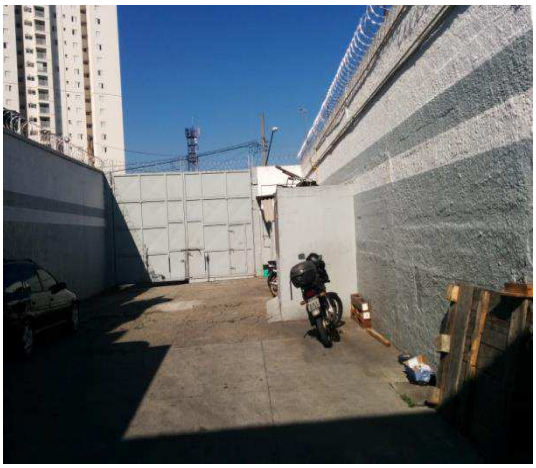

Brasil
Rua Major Quedinho, 111 - 18º andar
01050-030 - São Paulo
www.lasproconsultores.com.br
Fone: +55-11-3211-3010
Fax: +55-11-3255-3727

Itália
Edoardo Ricci Avvocati
Via Visconti di Modrone nº 8/10
20122 - Milão
www.edoardoricci.it
Fone: + 39-02 79 47 65
Fax: + 39-02 78 44 97

Este documento é cópia do original, assinado digitalmente por ORESTE NESTOR DE SOUZA LASPRO e Tribunal de Justica do Estado de Sao Paulo, protocolado em 10/10/2018 às 17:10 , sob o número WGRU18704189035
Para conferir o original, acesse o site https://esaj.tjsp.jus.br/pastadigital/pg/abrirConferenciaDocumento.do, informe o processo 0001690-47.2018.8.26.0224 e código 34A8BC7.

LASPRO
CONSULTORES

Preposto: Pedro Roberto da Silva

III – ENCERRAMENTO

25. Conforme esclarecido pelos representantes da Recuperanda, os estoques são levantados trimestralmente, momento em que são realizadas as respectivas baixas, indicando a falta de controles internos, bem como a ausência de tempestividade das informações contábeis. Entretanto, nossa solicitação foi para que seja disponibilizado o relatório de inventário, segregados por itens, o qual ainda resta pendente.

Brasil
Rua Major Quedinho, 111 - 18º andar
01050-030 - São Paulo
www.lasproconsultores.com.br
Fone: +55-11-3211-3010
Fax: +55-11-3255-3727

Itália
Edoardo Ricci Avvocati
Via Visconti di Modrone nº 8/10
20122 - Milão
www.edoardoricci.it
Fone: + 39-02 79 47 65
Fax: + 39-02 78 44 97

Este documento é cópia do original, assinado digitalmente por ORESTE NESTOR DE SOUZA LASPRO e Tribunal de Justica do Estado de Sao Paulo, protocolado em 10/10/2018 às 17:10 , sob o número WGRU18704189035
Para conferir o original, acesse o site https://esaj.tjsp.jus.br/pastadigital/pg/abrirConferenciaDocumento.do, informe o processo 0001690-47.2018.8.26.0224 e código 34A8BC7.

LASPRO
CONSULTORES

26. A operação de duplicatas descontadas deveria diminuir o montante de contas a receber de clientes, vez que não se trata mais de um direito a ser recebido, diferente do apresentado nos números da Recuperanda.

27. Sendo o que tinha para o momento, esta Administradora Judicial se coloca à disposição deste Douto Juízo e Ilustre Cartório para quaisquer esclarecimentos que se façam necessário.

Termos em que,
Pede deferimento.
São Paulo, 10 de outubro de 2018.

LASPRO CONSULTORES LTDA.
Administradora Judicial
Oreste Nestor de Souza Laspro
OAB/SP nº 98.628

Brasil
Rua Major Quedinho, 111 - 18º andar
01050-030 - São Paulo
www.lasproconsultores.com.br
Fone: +55-11-3211-3010
Fax: +55-11-3255-3727

Itália
Edoardo Ricci Avvocati
Via Visconti di Modrone nº 8/10
20122 - Milão
www.edoardoricci.it
Fone: + 39-02 79 47 65
Fax: + 39-02 78 44 97

Este documento é cópia do original, assinado digitalmente por ORESTE NESTOR DE SOUZA LASPRO e Tribunal de Justica do Estado de Sao Paulo, protocolado em 10/10/2018 às 17:10 , sob o número WGRU18704189035
Para conferir o original, acesse o site https://esaj.tjsp.jus.br/pastadigital/pg/abrirConferenciaDocumento.do, informe o processo 0001690-47.2018.8.26.0224 e código 34A8BC7.